

meine apotheke



Petra Rentrup, Holzbildhauermeisterin aus St. Vit, ließ es sich nicht nehmen, das von unserem „Mann für alle Fälle“ Manfred Klein in einem ihrer bei der VHS Oelde durchgeführten Holzbildhauerkurse gestaltete und gefertigte Herz mit aufzuhängen. Die Geschichte dazu und die Vorstellung der Künstlerin auf Seite 2.

APOTHEKE
RUSCHKE
Ihre Gesundheit liegt uns am ...

Claudia Rusche

Geiststr. 7-11
59302 Oelde

Tel: (025 22) 31 76
Fax: (025 22) 31 77

E-Mail: service@apotheke-rusche.de
www.apotheke-rusche.de

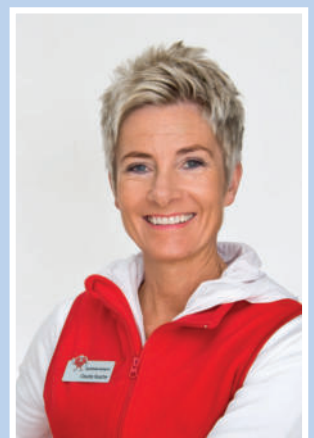

Wie das Herz entstand...

Nach unserem Umbau zum 25 jährigen Jubiläum der Apotheke 2016 stellte sich uns die Frage: Was machen wir mit der Freifläche über der virtuellen Sichtwahl? Nach reiflicher Überlegung wurde letztendlich eine Idee aus der Familie umgesetzt. „Die Kunden müssen auch in der Apotheke deutlich erkennen können, in welcher Apotheke man ist.“ Wir haben vergeblich nach einem roten, beleuchteten Herz gesucht. Bis unserem „Mann für alle Fälle“ der Bericht in der Tageszeitung „Die Glocke“ über den Holzbildhauerkursus bei der VHS Oelde mit der Künstlerin Petra Rentrup auffiel. Die Idee war geboren, das Herz selbst zu fertigen.



Rohling aus Lindenholz
Holzauswahl und
Zuschnitt von Petra Rentrup



Erster und zweiter Tag:
Bearbeitung



Dritter Tag:
Schleifen, schleifen und
wochmals schleifen



Fertig! :-)



In VHS-Kurs
gefertigte Objekte

HOLZBILDHAUERMEISTERIN PETRA RENTRUP



Seit jetzt 25 Jahren ist die Holzbildhauermeisterin Petra Rentrup aus Rheda-Wiedenbrück auf ihrem elterlichen Hof in St. Vit als Holzbildhauerin tätig.

Ihre handwerkliche Ausbildung lässt sie vielfach für andere Gewerke wie Zimmereien (Fachwerkschnitzereien), Tischlereien (Möbelornamentik) und Restauratoren (Möbelergänzungen) tätig sein.

In Ihrem Beruf arbeitet Sie auch vielseitig für Kirchengemeinden und für Privatkunden. So fertigt sie neben ihren bekannten Krippenfiguren auch handgeschnitzte Skulpturen nach Wunsch. Aktuell arbeitet sie an Kasperlefiguren für einen Handpuppenspieler. Ein weiteres größeres Objekt, einen mit der Motorsäge aus einem Eichenstamm geschnitzter Hund, wartet auf seine Fertigstellung.

Ein weiteres Betätigungsfeld sind neben den profanen auch sakrale Schnitzereien. Dieses können neben Kirchenfiguren auch Holzgrabmale sein. Seit fast 15 Jahren ist Petra Rentrup auch

für die VHS Oelde-Ennigerloh als Lehrkraft aktiv. Sie schätzt dabei die Kreativität und Zusammenarbeit mit den Kursteilnehmern sehr. So entstehen an einem Wochenende bei jedem Einzelnen von ihnen sehenswerte Objekte.

Die von Petra Rentrup gefertigten Plastiken und Reliefs können in ihrem Ausstellungsraum neben ihrer Werkstatt angeschaut und erworben werden. Dort finden sich auch allerlei schöne und dekorative Holzartikel für den täglichen Gebrauch.



Öffnungszeiten: Mo.: 09:00 - 12:00 Uhr und 13:00 - 17:00 Uhr • Do.: 13:00 - 19:00 Uhr
oder nach telefonischer Vereinbarung unter 0 52 42 / 32 81 zu einem anderen Termin

Auch in der Adventszeit ist die gemütliche Ausstellung im alten Kornspeicher ab Mitte November bis zum 23. Dezember täglich bis auf Mittwoch geöffnet. Ein Besuch lohnt sich auf jeden Fall. Besuchen Sie die Bildhauerei auch im Internet unter: www.rentrup.de

Am Dienstag, 28. Mai 2019, ist Weltspieltag!



**Spielen Sie gegen
unsere „Zockerqueen“
Fatma Uzun
und gewinnen Sie!**

**Sie können wählen
zwischen dem
Kartenspiel 17+4,
Knobeln mit zwei Würfeln
und der Würfelbox.**

**Es warten tolle Gewinne
auf Sie!**

Rückblick:

Nordic Walking Schnupperkurs

Am 19. März fand im Rahmen unserer Gesundheitswoche ein Nordic Walking Schnupperkurs statt. Monika Baum vom Sporthaus Diekemper gestaltete ein abwechslungsreiches Programm, in dem sie die genaue Handhabung der Stöcke erklärte und verschiedene Übungen zeigte, die man damit durchführen kann. Nordic Walking ist eine Sportart für den gesamten Körper: die Muskulatur wird gestärkt und das Herz-Kreislaufsystem trainiert. Dabei ist sie gelenkschonend und unterstützt die Fettverbrennung.



Vom LV Oelde gibt es eine Walkinggruppe, der man sich bei Interesse anschließen kann. Treffen ist von März bis September am Parkplatz Benningloh und von Oktober bis Februar am Hallenbad, jeweils dienstags und donnerstags um 18.15 Uhr. Ansprechpartner: Michael Francke, Tel. 0 25 22 / 93 71 63



BEIM KAUF EINER ANTHELIOS SONNENPFLEGE
ODER EINER POSTHELIOS AFTER-SUN PFLEGE
AB EINER GRÖSSE VON 200 ml.*



*In allen teilnehmenden Apotheken. Gültig vom 01. April bis 31. August 2019. Nur ein Coupon pro Produkt. Nur solange der Vorrat reicht. Nicht mit anderen Rabattaktionen kombinierbar. Barauszahlung erfolgt nicht. Coupon nicht zur Duplikation autorisiert. Gilt für alle Anthelios Produkte ab 200 ml (inkl. Posthelios und Dermo-Kids). Gilt nicht für Anthelios 50 ml Produkte, Anthelios 100 ml Produkte, Sticks, sowie Autohelios 100 ml.